

TRIBUNAL FEDERAL DE JUSTICIA FISCAL Y ADMINISTRATIVA

Dirección:
Insurgentes Sur No. 881, Colonia Nápoles, Mexico, D.F.

Proyecto: TFJA

Revisó: Dir. Mto y Adm. de Inmuebles

Plano: DE CATALOGO PARTIDA 1

Escala: 0.2

Título: Depto. Conservación de Inmuebles

Aprobó: Dir. Gral. Rec. Mat. y Serv. Gales.

Clave de rotación: -----

Fecha: May/2013

Escala: 1:200

Acciones: Metros

Clave de catálogo por partidas:
1.00 PINTURA
2.00 COMPLEMENTARIOS

* INDICA UBICACION PRECISA

Proyecto: **SERVICIO DE MANTENIMIENTO PINTURA Y COMPLEMENTARIOS**

Clave de plano:
MTT-A13-101
PLANTA NIVEL P.B.

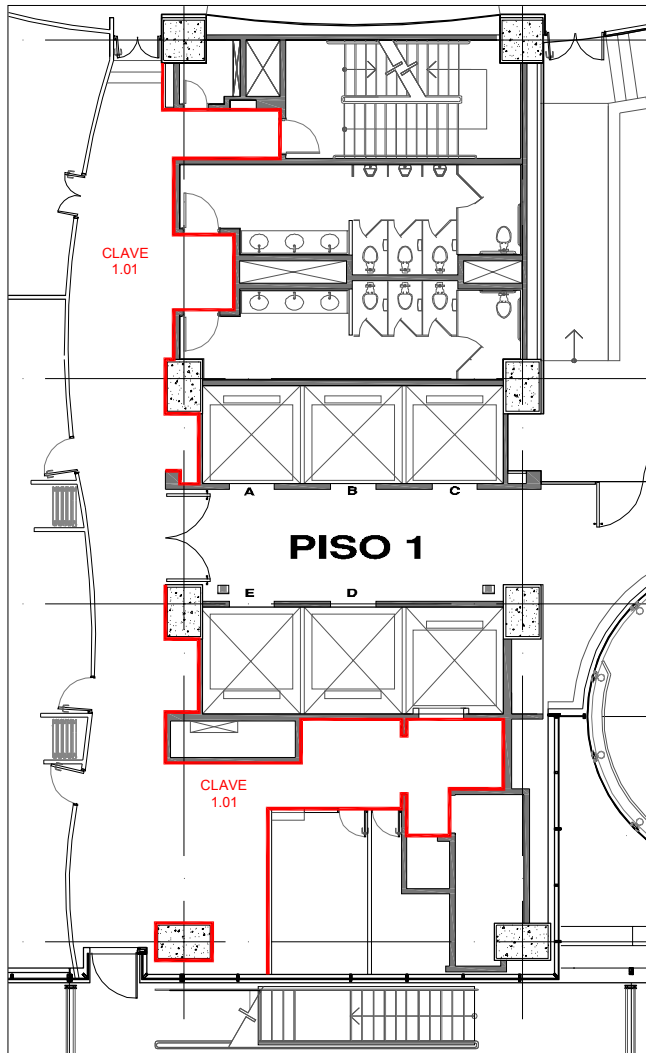
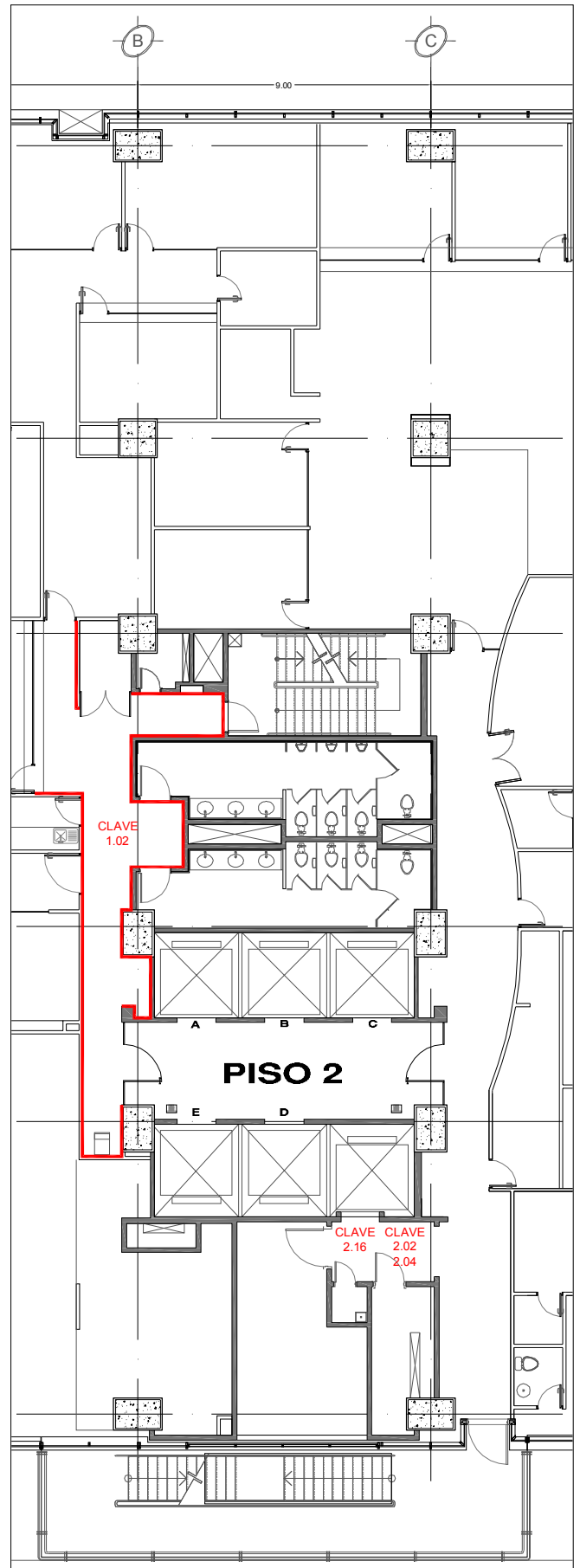
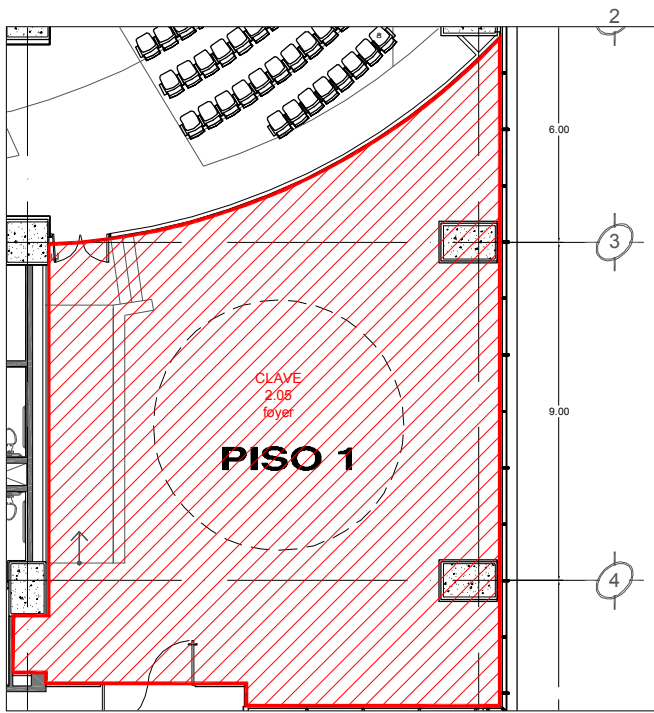

TRIBUNAL FEDERAL DE JUSTICIA FISCAL Y ADMINISTRATIVA

Dirección:
Insurgentes Sur No. 881, Colonia Nápoles, Mexico, D.F.

Proyecto: TFJA

Revisó: Dir. Mto y Adm. de Inmuebles

Plano: DE CATALOGO PARTIDA 1

Escala: 0.2

Elaboró: Depto. Conservación de Inmuebles

Aprobó: Dir. Gral. Rec. Mat. y Serv. Gales.

Clave de lotación: -----

Fecha: May/2013

Escala: 1:200

Acciones: Metros

Clave de catálogo por partidas:
1.00 PINTURA
2.00 COMPLEMENTARIOS

* INDICA UBICACION PRECISA

Proyecto: SERVICIO DE MANTENIMIENTO PINTURA Y COMPLEMENTARIOS

Clave de plano:
MTT-A13-102
PLANTA NIVEL 1 Y 2

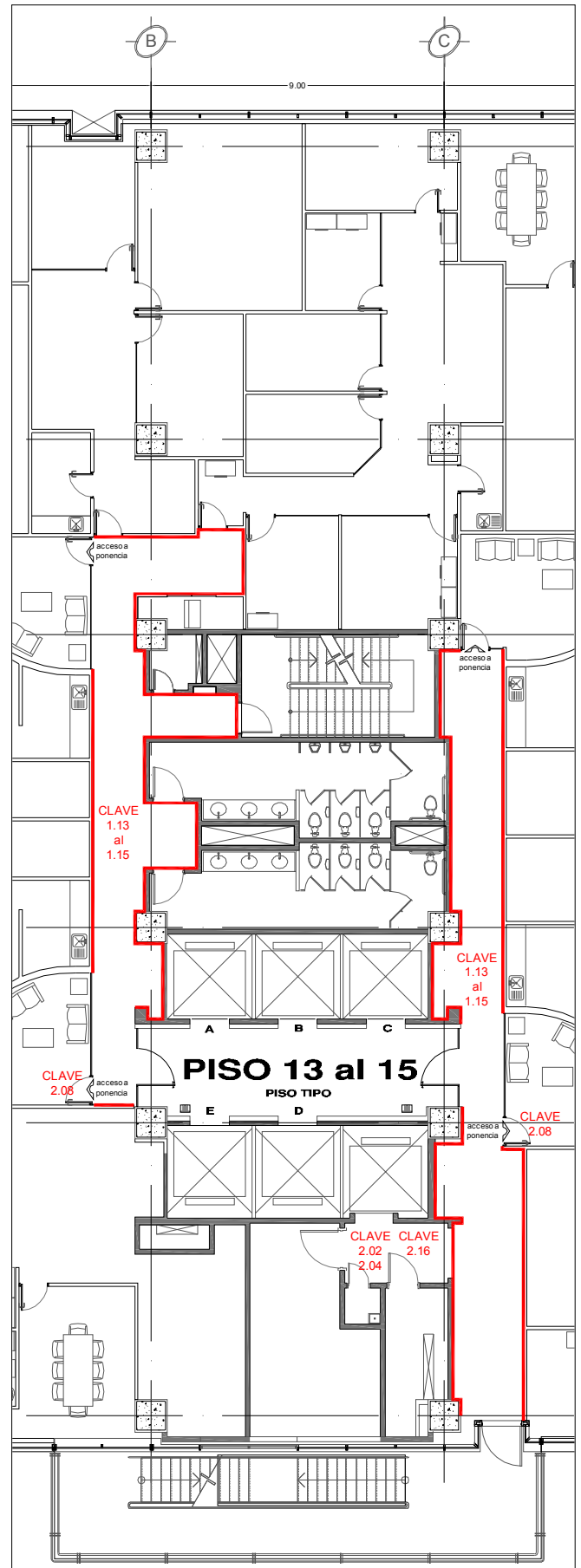
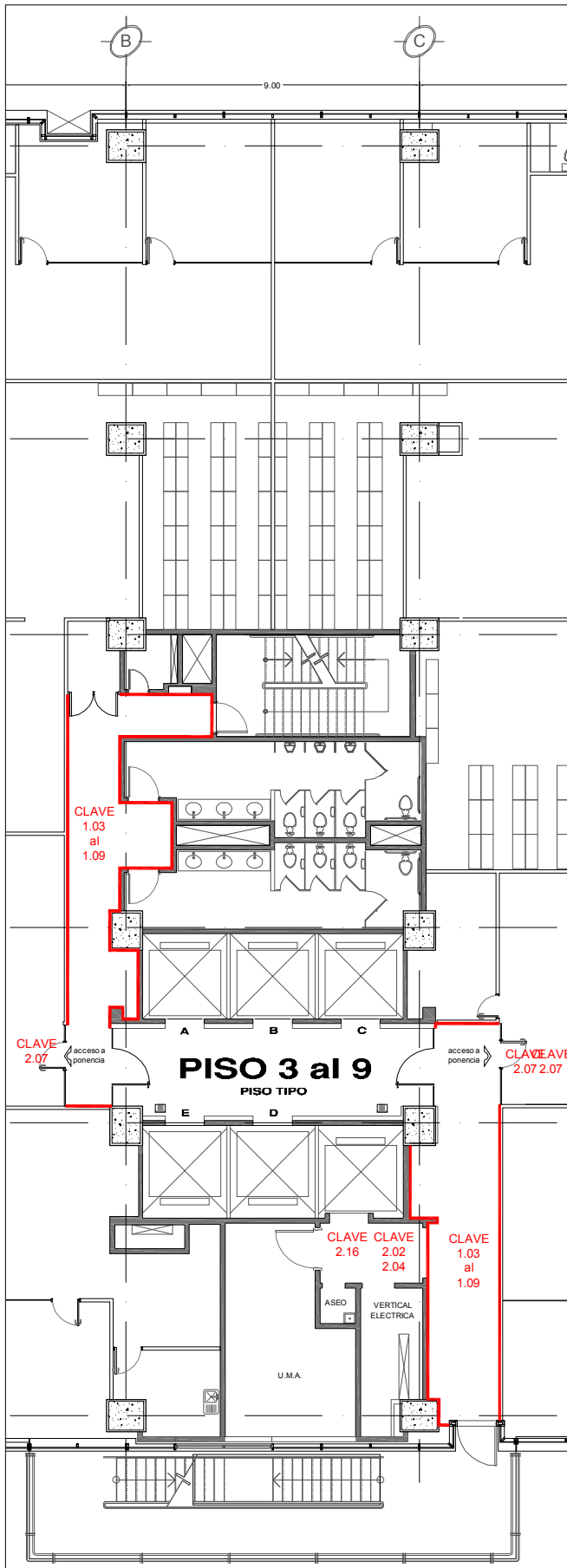

TRIBUNAL FEDERAL DE JUSTICIA FISCAL Y ADMINISTRATIVA

Dirección:
Insurgentes Sur No. 881, Colonia Nápoles, Mexico, D.F.

Proyecto: TFJA
 Revisó: Dir. Mto y Adm. de Inmuebles
 Aprobó: Dir. Gral. Rec. Mat. y Serv. Gales.

Plano: DE CATALOGO PARTIDA 1
 Clave de lotación: -----

Escala: 0.2
 0.5
 1:200
 Fecha: May/2013
 Hoja: 1-200
 Accesorios: Metros

Clave de catálogo por partidas:
 1.00 PINTURA
 2.08 COMPLEMENTARIOS

* INDICA UBICACION PRECISA

Proyecto: **SERVICIO DE MANTENIMIENTO PINTURA Y COMPLEMENTARIOS**

Clave de plano:
MTT-A13-103
 PLANTAS TIPO S.R.M. Y S.S.

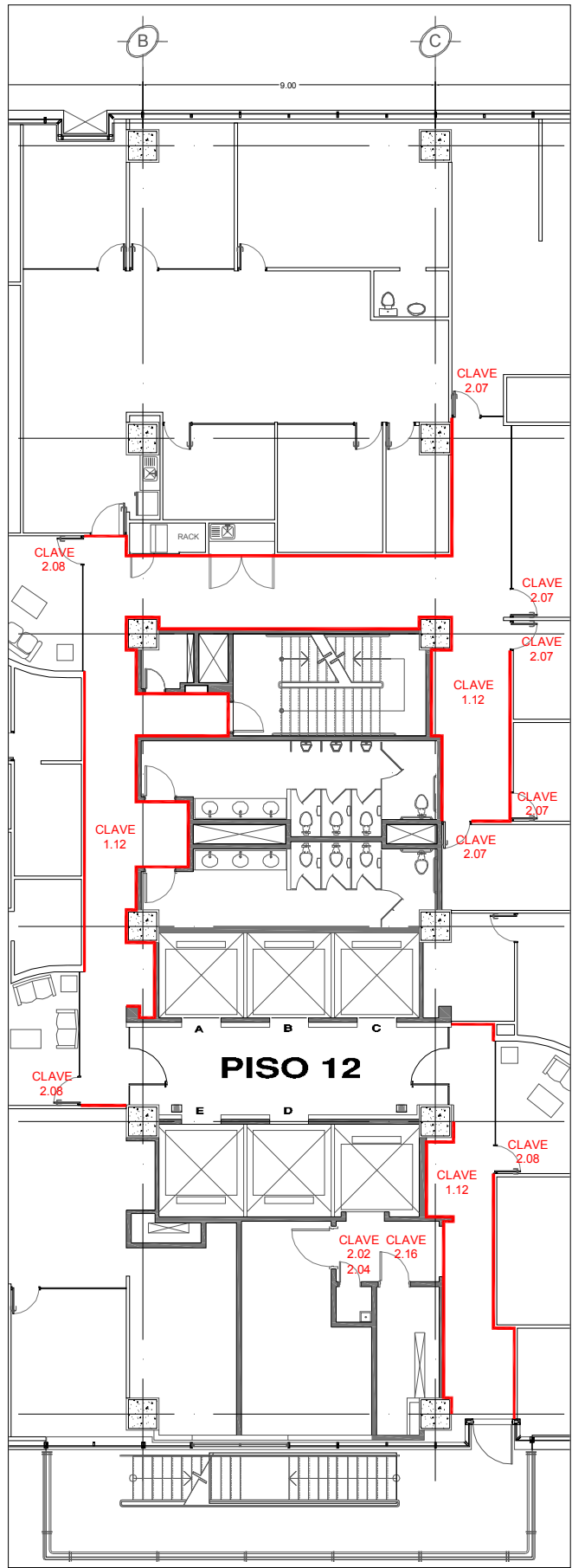
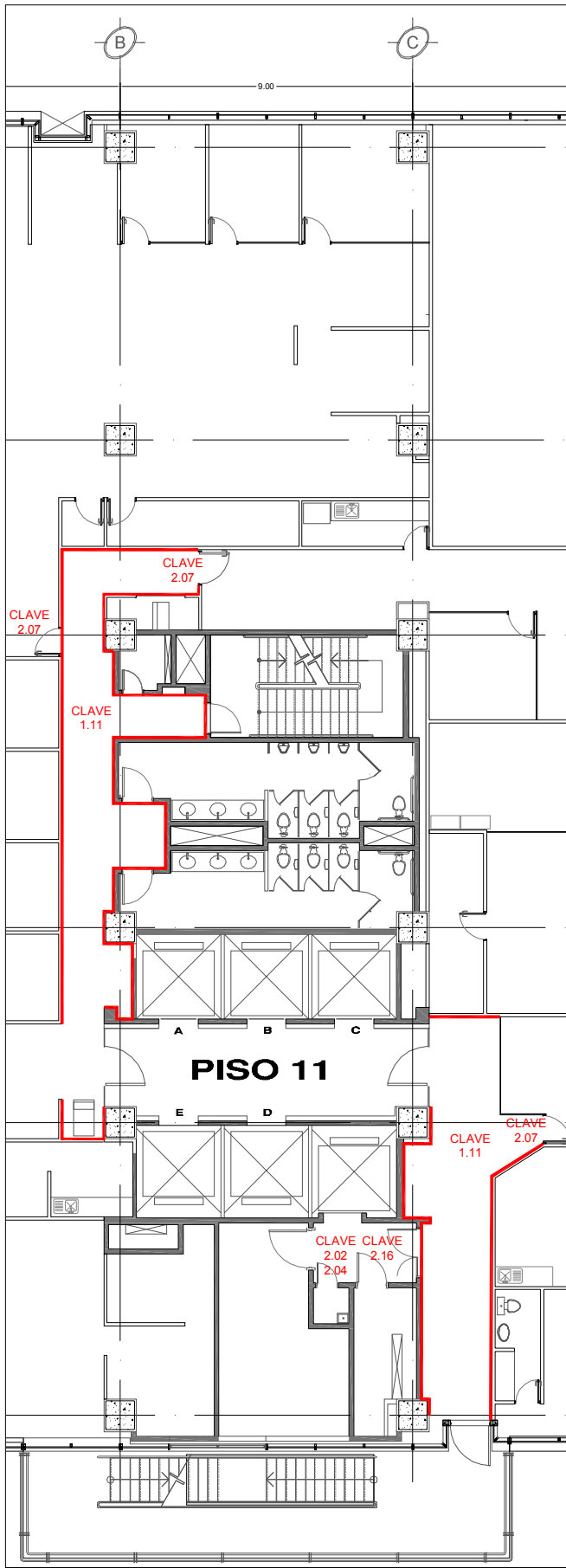

TRIBUNAL FEDERAL DE JUSTICIA FISCAL Y ADMINISTRATIVA

Dirección:
Insurgentes Sur No. 881, Colonia Nápoles, Mexico, D.F.

Proyecto: TFJA

Revisó:
Dir. Mto y Adm. de Inmuebles

Plano: DE CATALOGO PARTIDA 1

Escala: 0.2

Dibujo: Conservación de Inmuebles

Aprobó:
Dir. Gral. Rec. Mat. y Serv. Gales.

Clave de lotación: -----

Fecha: May/2013

Escala: 1:200

Acciones: Metros

Clave de catálogo por partidas:
1.00 PINTURA
2.08 COMPLEMENTARIOS

* INDICA UBICACION PRECISA

Proyecto: **SERVICIO DE MANTENIMIENTO PINTURA Y COMPLEMENTARIOS**

Clave de plano:
MTT-A13-104
PLANTA NIVEL 11 Y 12

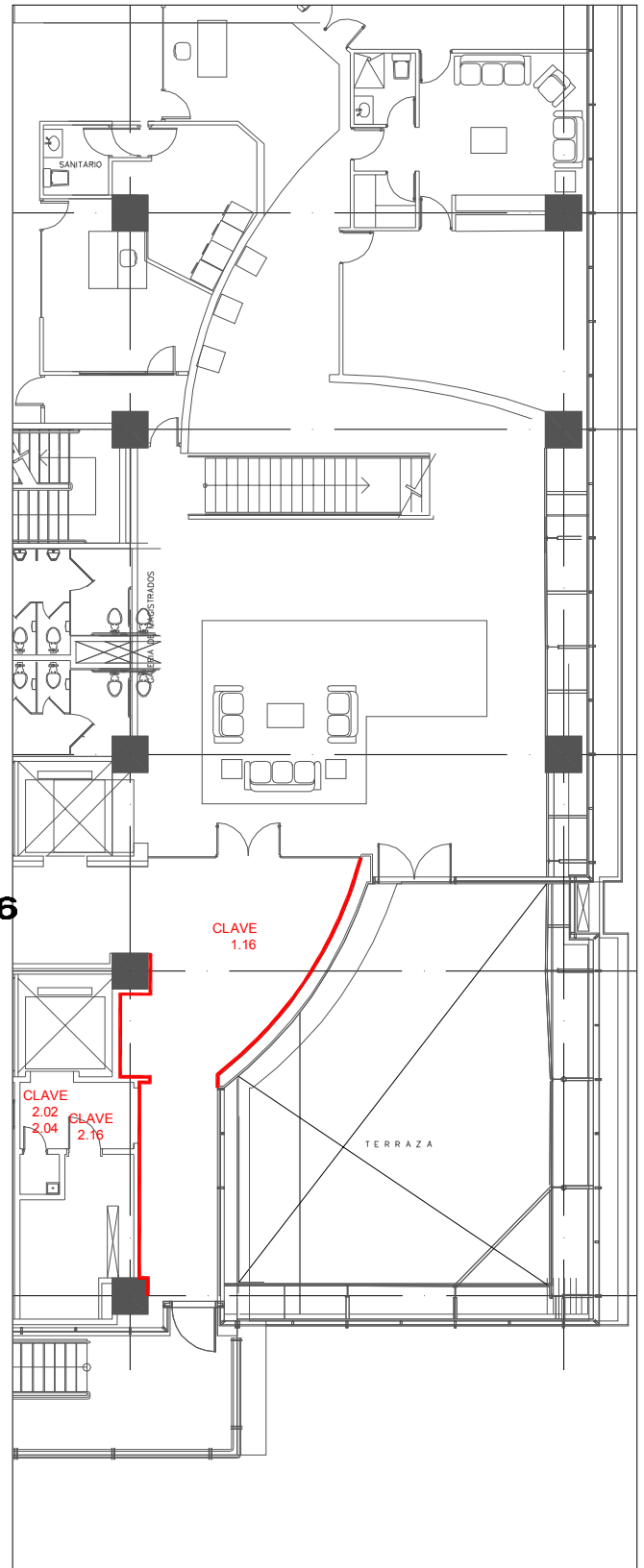
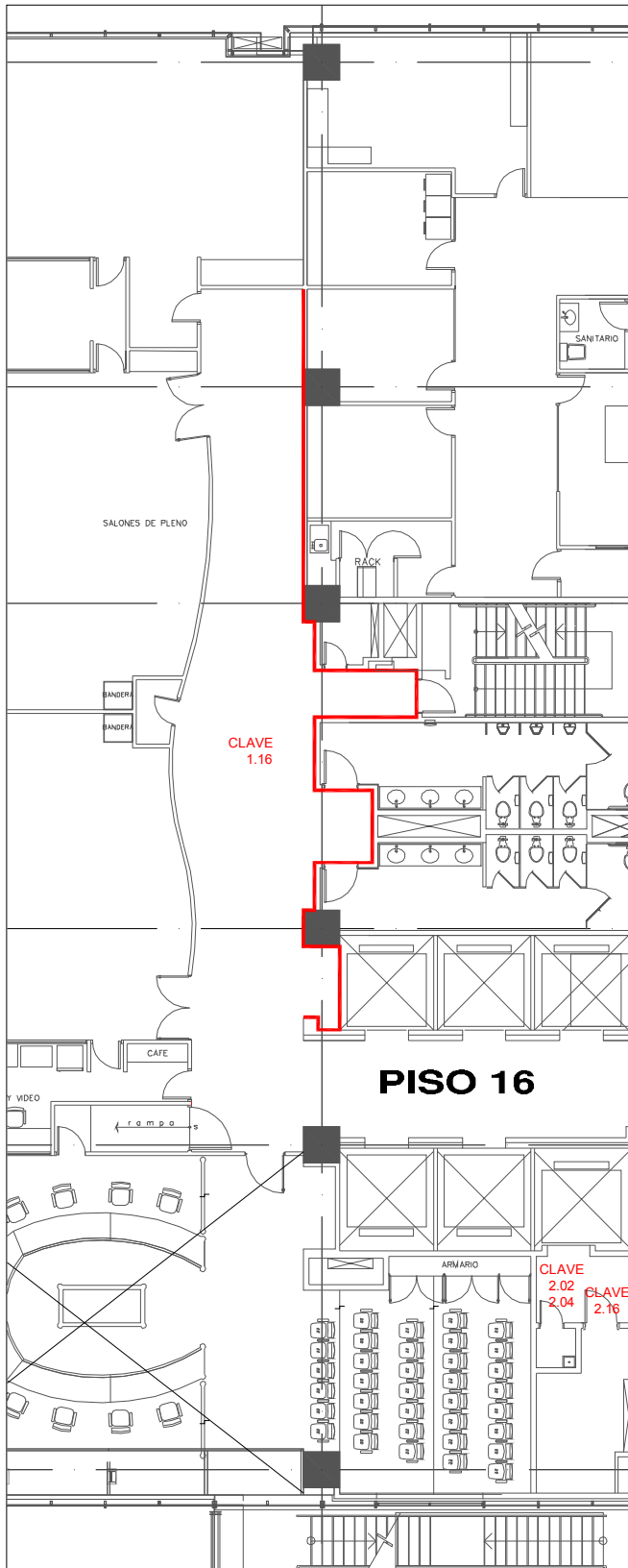

TRIBUNAL FEDERAL DE JUSTICIA FISCAL Y ADMINISTRATIVA

Dirección:
Insurgentes Sur No. 881, Colonia Nápoles, Mexico, D.F.

Proyecto: TFJA
 Revisó: Dir. Mto y Adm. de Inmuebles
 Aprobó: Dir. Gral. Rec. Mat. y Serv. Gales.

Plano: DE CATALOGO PARTIDA 1
 Clave de lotación: -----

Escala: 0.2 / 0.5
 Fecha: May/2013
 Escala: 1:200
 Acciones: Metros

Clave de catálogo por partidas:
 1.00 PINTURA
 2.00 COMPLEMENTARIOS

* INDICA UBICACION PRECISA

Proyecto: **SERVICIO DE MANTENIMIENTO PINTURA Y COMPLEMENTARIOS**

Clave de plano:
MTT-A13-105
PLANTA NIVEL 16

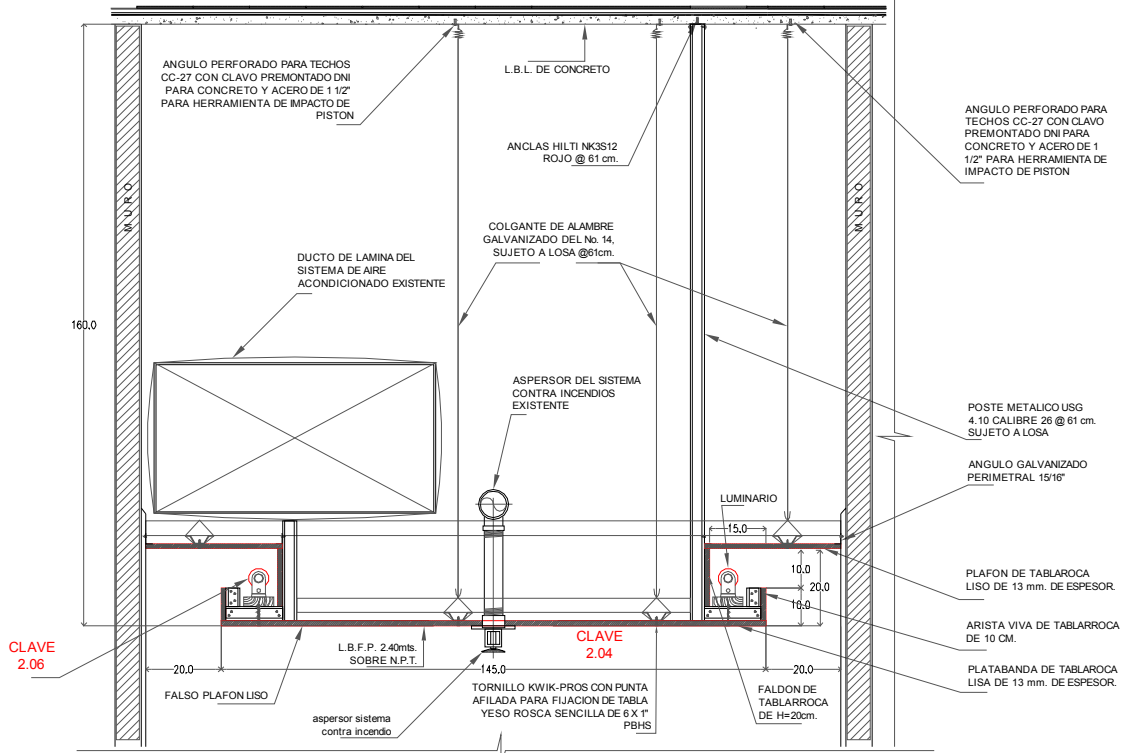

CORTE A-A'
Esc. 1:20

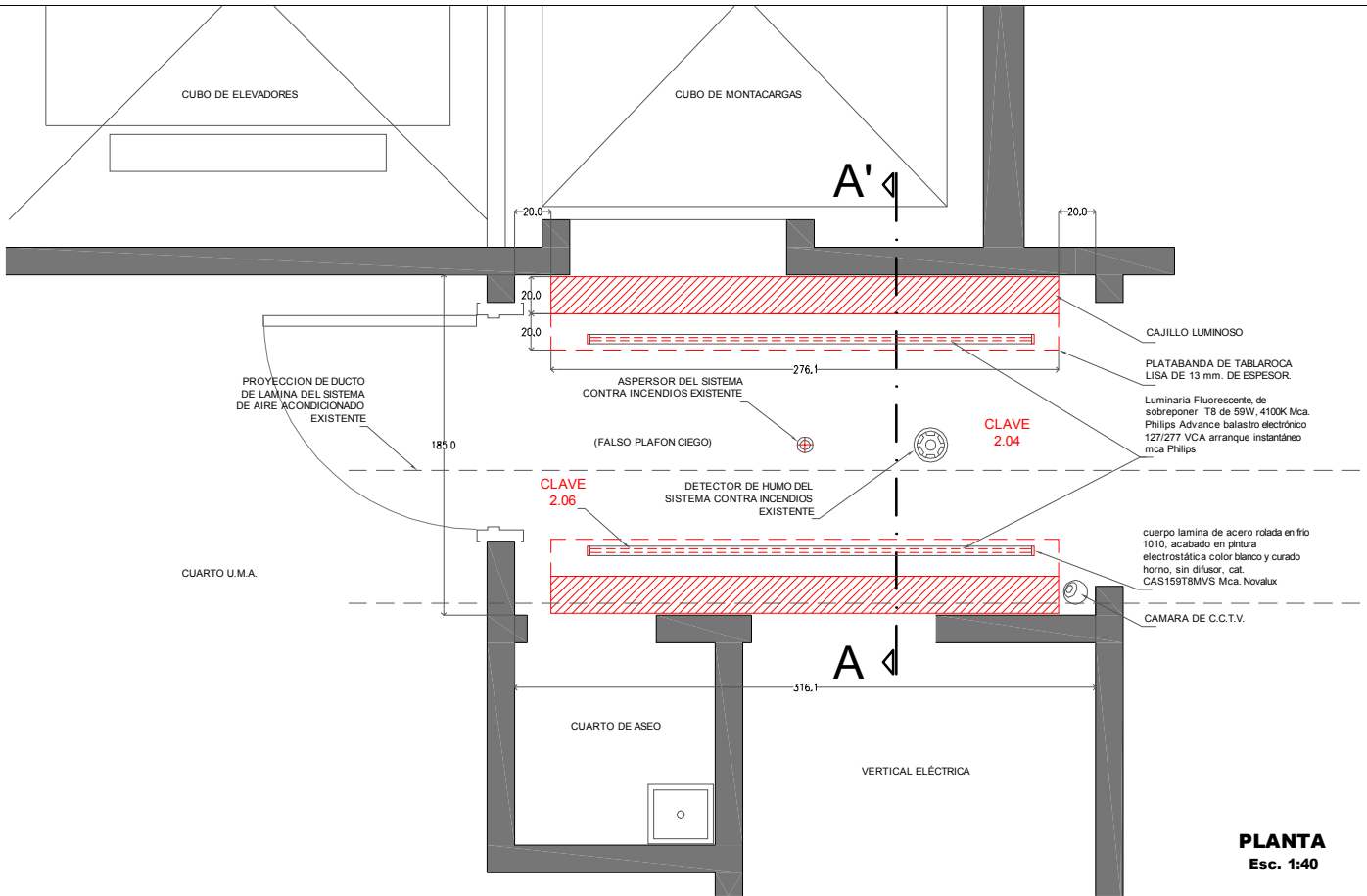

PLANTA
Esc. 1:40



TRIBUNAL FEDERAL DE JUSTICIA FISCAL Y ADMINISTRATIVA

Dirección: Insurgentes Sur No. 881, Colonia Nápoles, Mexico, D.F.

Proyecto: TFJA
 Revisó: Dir. Mto y Adm. de Inmuebles
 Aprobó: Dir. Gral. Rec. Mat. y Serv. Gales.

Plano: DE CATALOGO PARTIDA 1
 Escala: 0.2
 Fecha: May/2013
 Estado: Indicada
 Acciones: Metros

Clave de catálogo por partidas:
 1.00 PINTURA
 2.00 COMPLEMENTARIOS

* INDICA UBICACION PRECISA

Proyecto: **SERVICIO DE MANTENIMIENTO PINTURA Y COMPLEMENTARIOS**

Clave de plano: **MTT-A13-106**
VESTIBULO MONTACARGAS

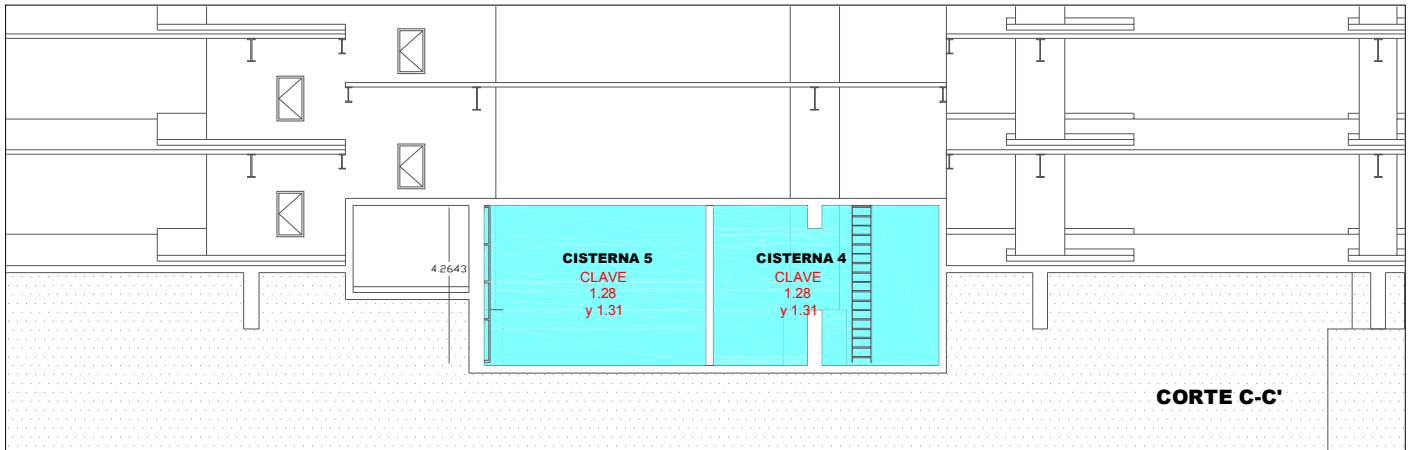
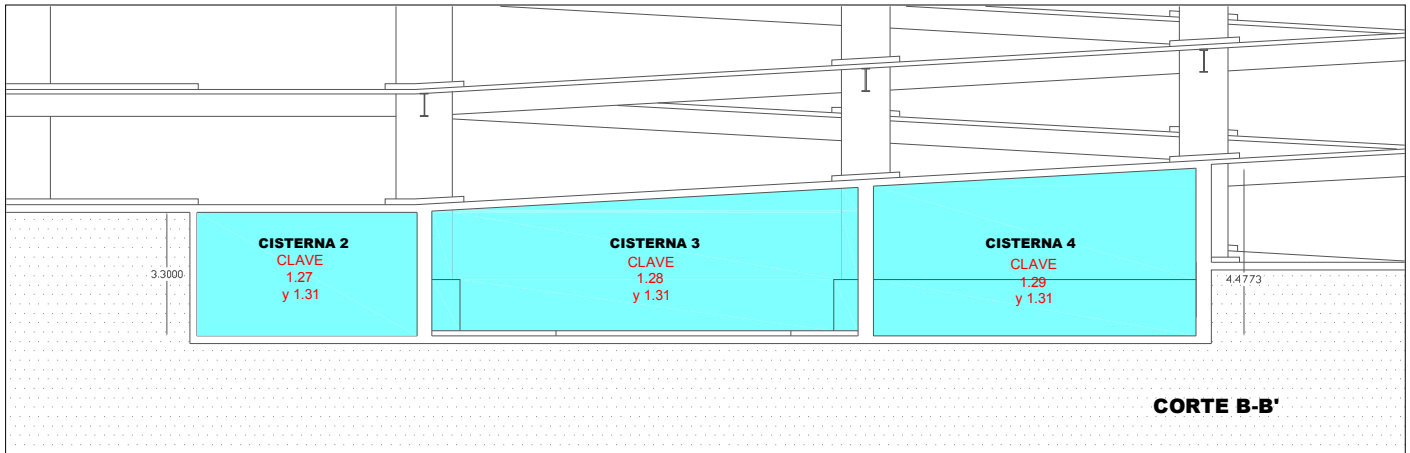
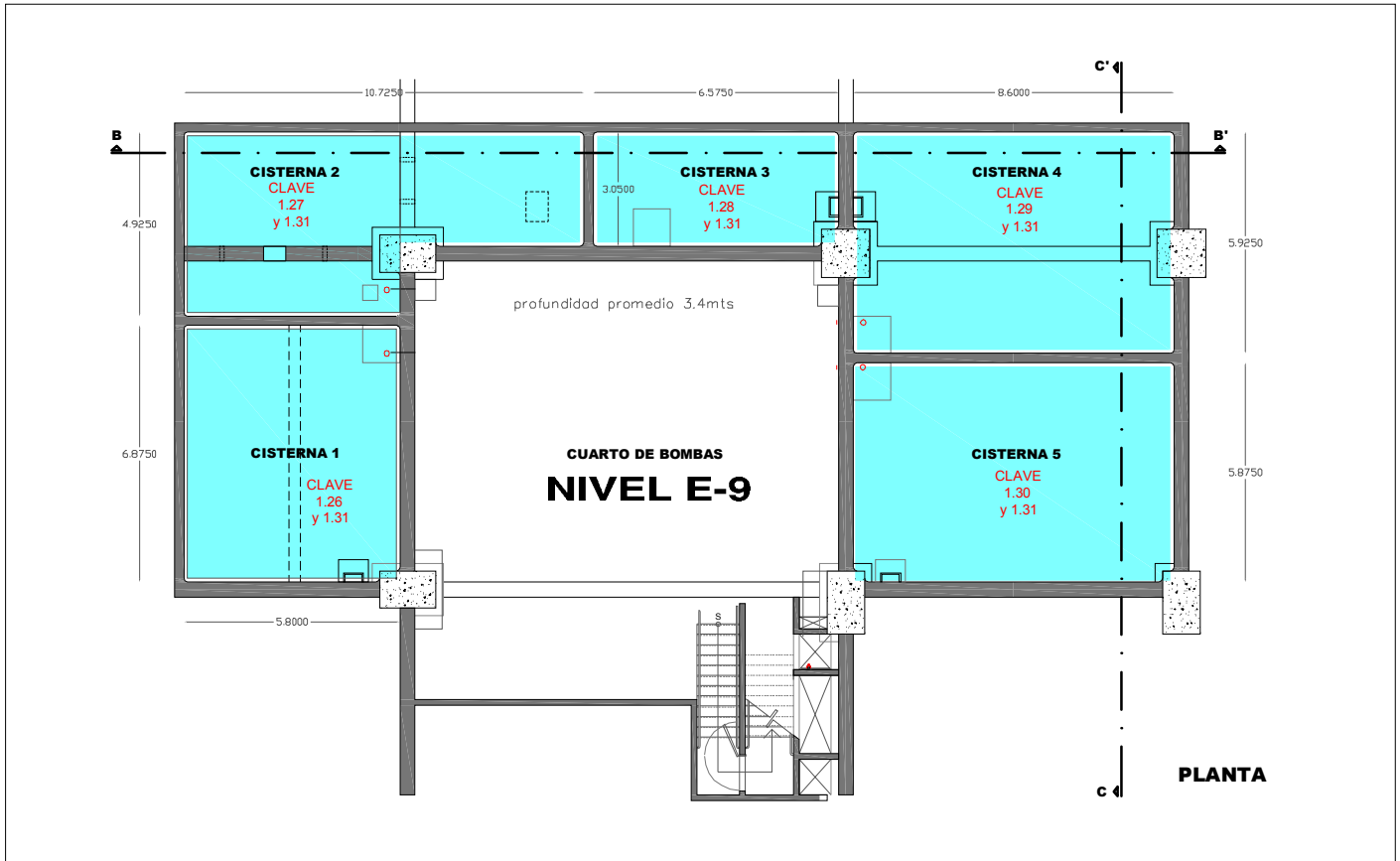

TRIBUNAL FEDERAL DE JUSTICIA FISCAL Y ADMINISTRATIVA

Dirección:
Insurgentes Sur No. 881, Colonia Nápoles, Mexico, D.F.

Proyecto: TFJA

Revisó:
Dir. Mto y Adm. de Inmuebles

Plano: DE CATALOGO PARTIDA 1

Escala: 0.2

Elaboró:
Dir. Depto. Conservación de Inmuebles

Aprobó:
Dir. Gral. Rec. Mat. y Serv. Gales.

Clave de rotación: -----

Fecha: May/2013

Escala: 1:200

Acciones: Metros

Clave de catálogo por partidas:
1.00 PINTURA
2.00 COMPLEMENTARIOS

* INDICA UBICACION PRECISA

Proyecto: **SERVICIO DE MANTENIMIENTO PINTURA Y COMPLEMENTARIOS**

Clave de plano: **MTT-A13-107**
PLANTA NIVEL E-9 CISTERNAS

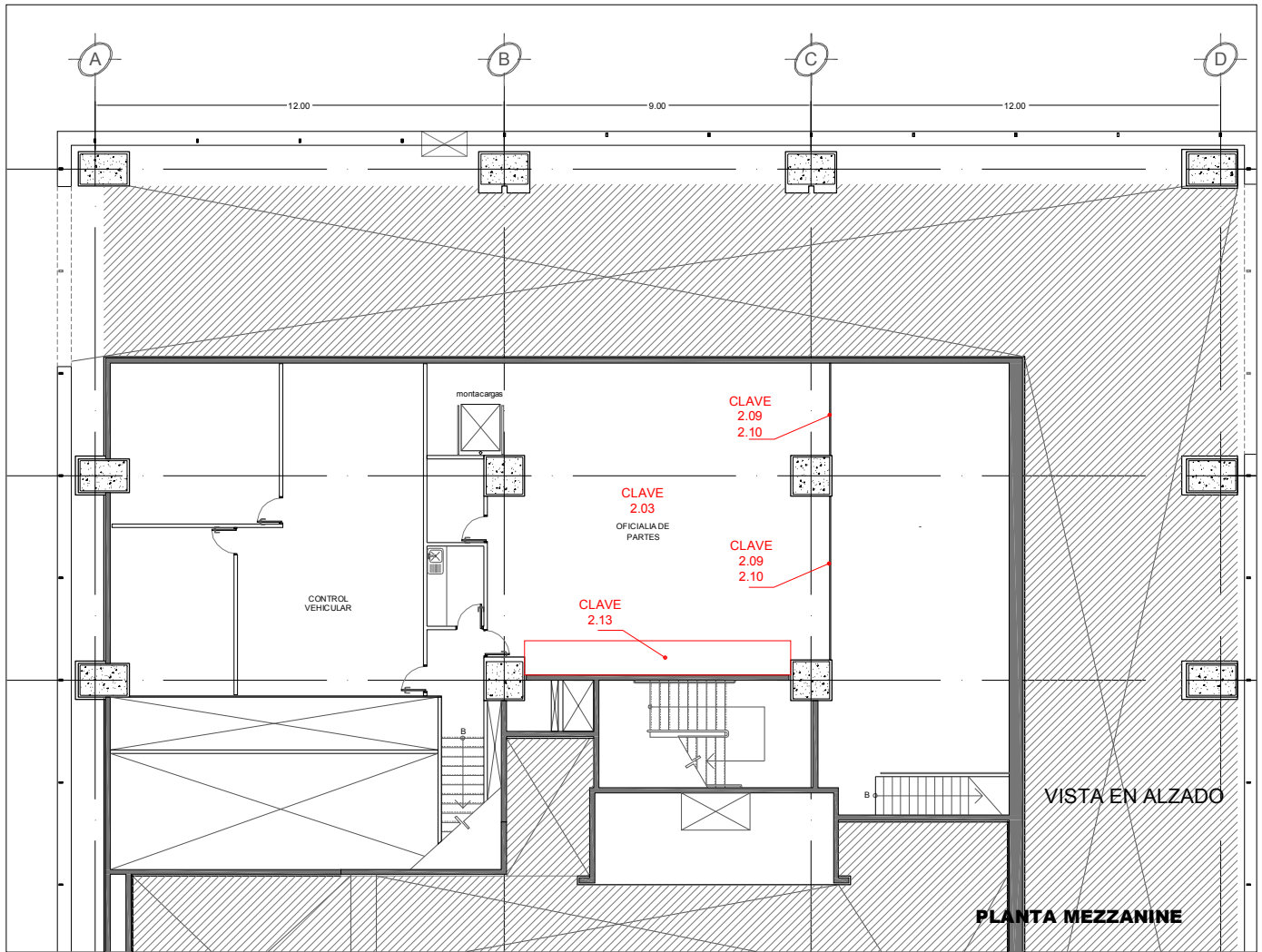

MESA INDIVIDUAL OFICIALIA DE PARTES

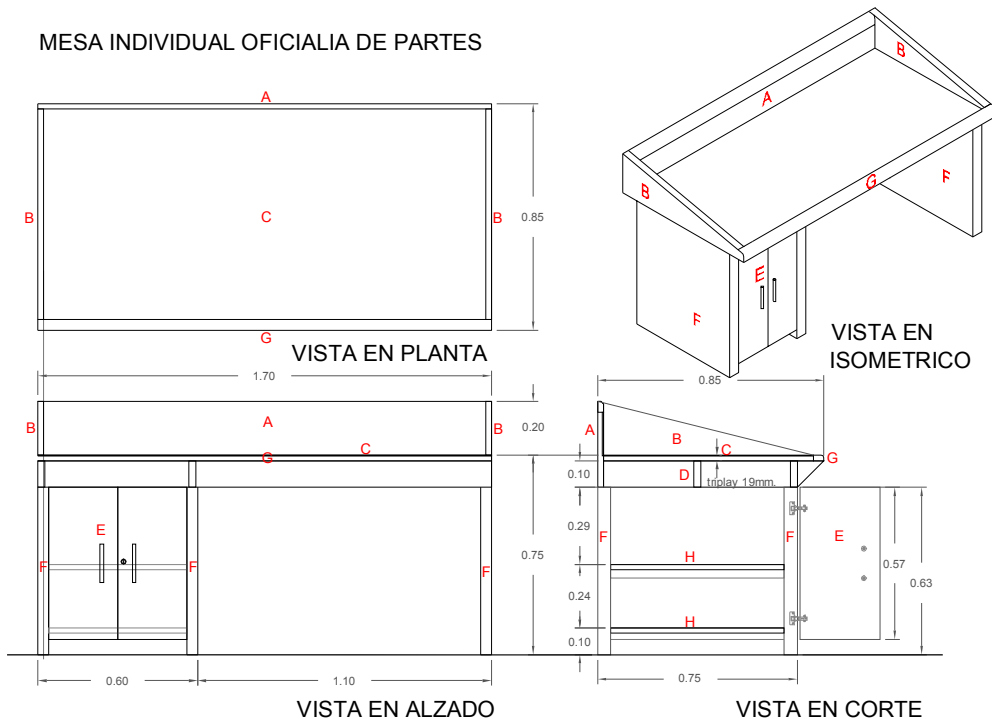

- A RESPALDO POSTERIOR TIPO ZOCLO DE MADERA DE PINO CON CANTO SUPERIOR BOLEADO.
- B FRONTERAS LATERALES FORRADAS EN FORMICA
- C FORMICA LAMINADA COMO ACABADO FINAL EN SUPERFICIE DE TRABAJO DE LA MESA Y EN RESPALDO (ZOCLO)
- D BASTIDOR PRINCIPAL COMO ESTRUCTURA DE LA MESA A BASE DE PERFILES DE MADERA DE PINO
- E PUERTAS DE MADERA CON BISAGRAS DE MECANISMO OCULTO
- F PIERNAS DE MADERA Y ESTRUCTURA DEGAVETAS INFERIORES A BASE DE BARROTES DE MADERA DE PINO
- G NARIZ DE MADERA CON CANTO SUPERIOR BOLEADO
- H ENTREPAÑOS INTERMEDIOS DE MADERA DE TRIPLAY DE 12mm. DOS PIEZAS PO GAVETA.

CLAVE 2.14

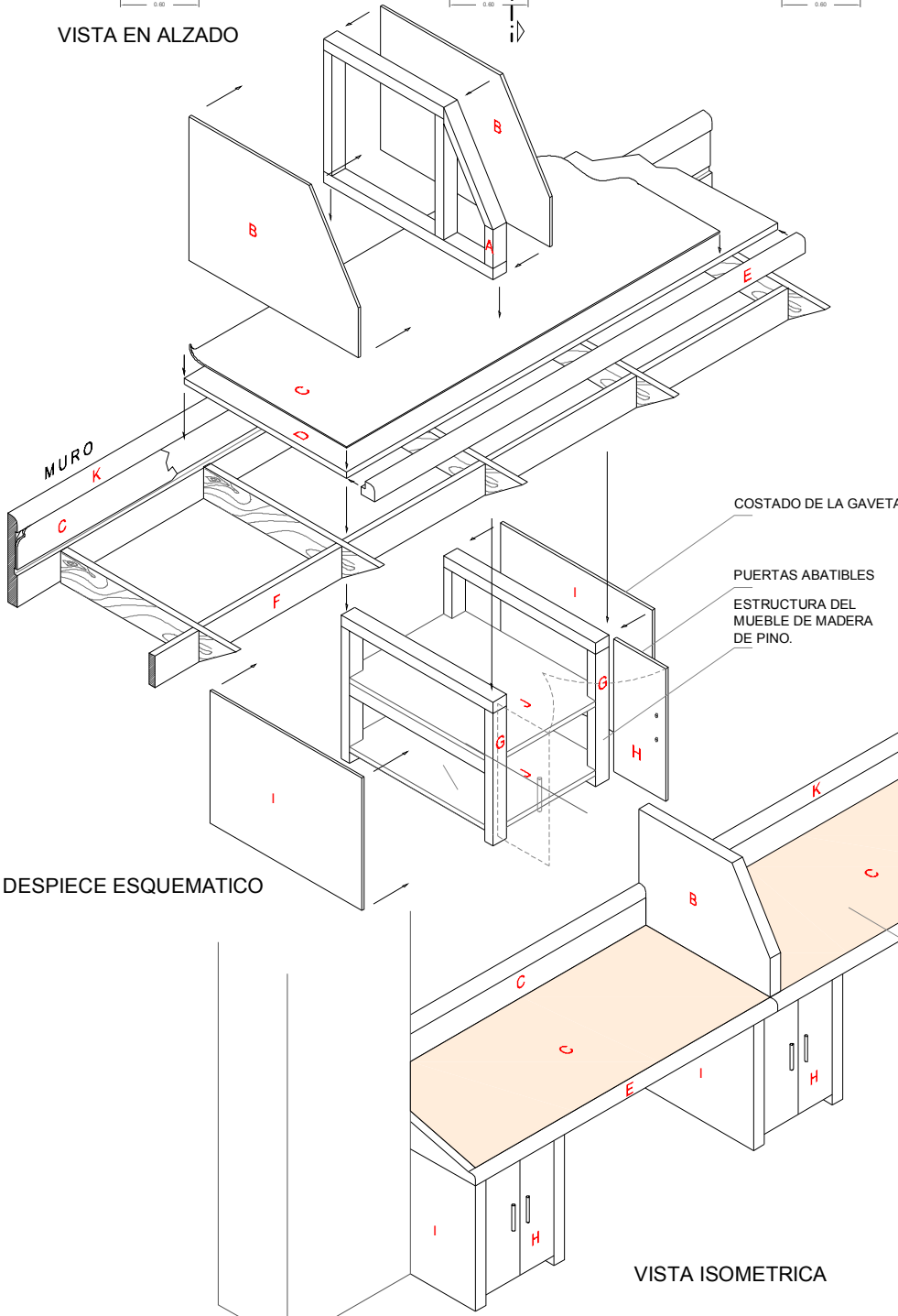
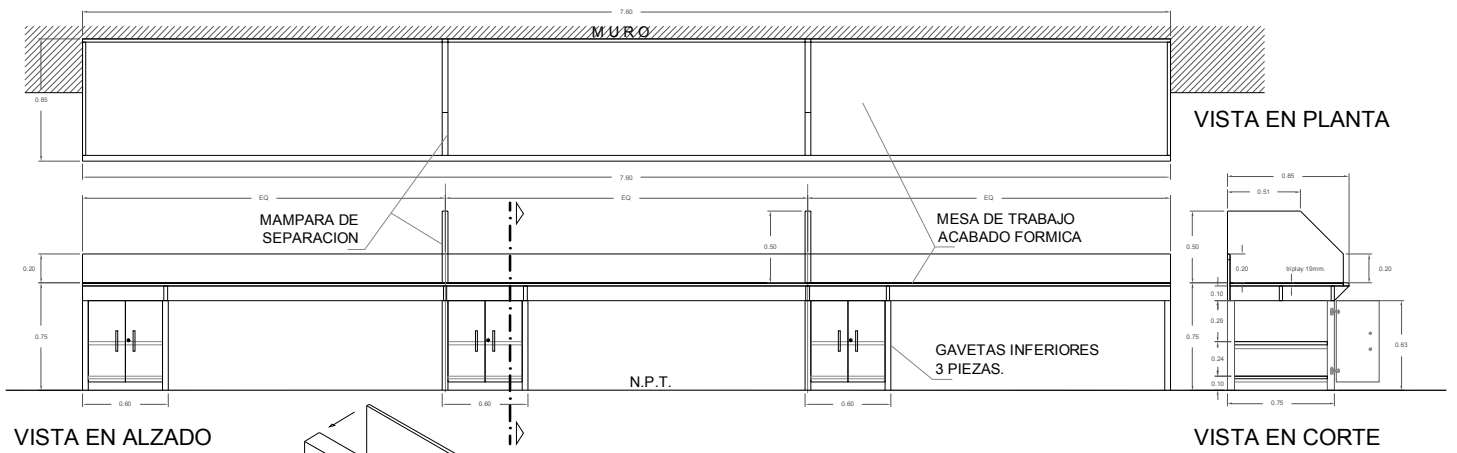

- A ESTRUCTURA DEL BASTIDOR PARA MAMPARA DIVISORIA A BASE DE BARROTES DE MADERA DE PINO
- B TAPAS DE FORMICA LATERALES EN LAS MAMPARAS DIVISORIAS
- C FORMICA LAMINADA COMO ACABADO FINAL EN SUPERFICIE DE TRABAJO DE LA MESA Y EN RESPALDO (ZOCLO)
- D TABLON DE MADERA DE TRIPLAY DE 19mm.
- E NARIZ DE MADERA CON CANTO SUPERIOR BOLEADO
- F BASTIDOR PRINCIPAL COMO ESTRUCTURA DE LA MESA A BASE DE PERFILES DE MADERA DE PINO
- G PIERNAS DE MADERA Y ESTRUCTURA DE GAVETAS INFERIORES A BASE DE BARROTES DE MADERA DE PINO
- H PUERTAS DE MADERA CON BISAGRAS DE MECANISMO OCULTO
- I TAPAS DE FORMICA LATERALES EN LAS GAVETAS INFERIORES
- J ENTREPAÑOS INTERMEDIOS DE MADERA DE TRIPLAY DE 12mm. DOS PIEZAS PO GAVETA.
- K RESPALDO POSTERIOR TIPO ZOCLO DE MADERA DE PINO CON CANTO SUPERIOR BOLEADO.

VISTA ISOMETRICA MESA CORRIDA EN OFICIALIA DE PARTES

CLAVE 2.13

	TRIBUNAL FEDERAL DE JUSTICIA FISCAL Y ADMINISTRATIVA				Clave de catálogo por partidas: 1.00 PINTURA 2.00 COMPLEMENTARIOS	Proyecto: SERVICIO DE MANTENIMIENTO PINTURA Y COMPLEMENTARIOS
	Dirección: Insurgentes Sur No. 881, Colonia Nápoles, Mexico, D.F.					
Proyecto: TFJA	Revisó: Dir. Mto y Adm. de Inmuebles	Plano: DE CATALOGO PARTIDA 1	Escala: S/E	Accesorios: Muebles	Clave de plano: MTT-A13-109	9/9
Elaboró: Depto. Conservación de Inmuebles	Aprobó: Dir. Gral. Rec. Mat. y Serv. Gales.	Clave de isotación: -----	Fecha: May/2013	Accesorios: Muebles	INDICA UBICACION PRECISA	